

Tempo de
abrir asas
realize boa viagem

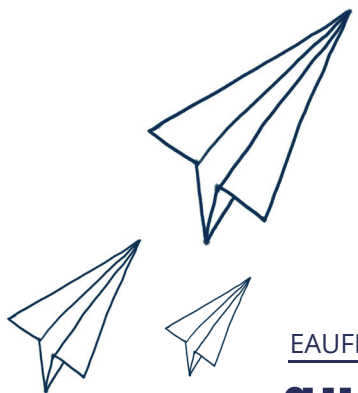

EAUFBA • 2020.2

guia do estagiário

Pré-requisitos para estagiar

- Estar regularmente matriculado em um dos cursos oferecidos pela EAUFBA;
- Convênio de estágio celebrado entre a UFBA e a organização concedente por meio da Pró Reitoria de Planejamento e de Orçamento/Coordenação de Convênios e Contratos Acadêmicos PROPLAN / CCONV;

Como formalizar o estágio

Para a formalização, em qualquer das modalidades de estágio, é necessário apresentar no NAAPE os instrumentos jurídicos:

- Termo de Compromisso de Estágio (TCE);
- Termo Aditivo de Estágio;
- Termo de Realização de Estágio ou Termo de Rescisão;
- Plano de Atividade;
- Relatório.

Estágio?

A definição de estágio, de acordo a lei 11.788/2008, é ato educativo supervisionado, desenvolvido no ambiente de trabalho por estudantes matriculados e com frequência regular em instituições de educação superior.

Objetivos do estágio

Proporcionar experiência prática ao estudante em conformidade com a proposta pedagógica do curso, Fomentar novos ambientes formativos aos estudantes. Todo estágio é curricular: obrigatório ou não-obrigatório.

Estágio obrigatório é aquele definido no projeto pedagógico do curso, cujos créditos do componente curricular são requisitos para aprovação e obtenção do diploma.

Estágio não obrigatório é aquele desenvolvido como atividade opcional, facultativo.

Conheça o NAAPE

O Núcleo de Apoio Acadêmico e Profissional ao Estudante (NAAPE) é um órgão executivo da Escola de Administração, cuja função se concentra na regulação e acompanhamento de estágio em conformidade com a Lei Federal Nº11.788/2008.

Objetivo do NAAPE

- Formalizar os protocolos normativos de estágio;
- Orientar os estudantes nas experiências de estágio;
- Construir sistemática de acompanhamento de estágio;
- Cooptar vagas de estágio;
- Divulgar oportunidades de estágio;



Acompanhamento do estágio

O NAAPE atua como ponto focal junto aos atores envolvidos nas práticas de estágio.

- Supervisor(a) do Estágio (Organização concedente);
- Professor(a) orientador(a) do estágio (Instituição Interveniante-EAUFBA);
- Estudantes dos cursos de Administração e Secretariado Executivo.



Agentes de Integração

Os Agentes de Integração, públicos e privados, são auxiliares no processo de aperfeiçoamento do instituto do estágio.

Parceiros:

PROPLAN

Site: <https://proplan.ufba.br/>
Tel: (71) 3283-7135

CCCONV

Tel: (71) 3283-7110 / 3283-7047

CIEE (Centro de Integração Empresa Escola)
<https://portal.ciee.org.br>

CIDE (Centro de Integração e Desenvolvimento Estudantil)
<https://www.ciderh.org.br>

IEL Bahia (Instituto Evaldo Lodi)
<http://www.fieb.org.br/iel/estagio>

Mundo RH

<http://mundorhconsultorias.com.br>
Tel: (71) 3026-1464

IES Psicologia

<http://iespsicologia.com.br>
Tel: (71) 3012-9916 / (71) 99471195

Realização NAAPE

www.adm.ufba.br
naape.adm@ufba.br
Tel: (71) 3283-7327

Elaboração:

Sinelândia Silva Santos

Design Gráfico:

Orlando Dantas

Diretor da EAUFBA:

Dr. João Martins Tude

Vice-diretor da EAUFBA:

Dr. André Luis Nascimento dos Santos

Coordenadora do NAAPE:

Dra. Elizabeth Matos Ribeiro

Vice Coordenador:

Dr. Guilherme Marback Neto

Técnicos Administrativos:

Sinelândia Silva Santos
Tatiana Santos de Lima

Escola de Administração da UFBA (EAUFBA)

Av. Reitor Miguel Calmon, s/n - Vale do Canela
CEP: 40110-903 | Tel: (71) 3283-7372



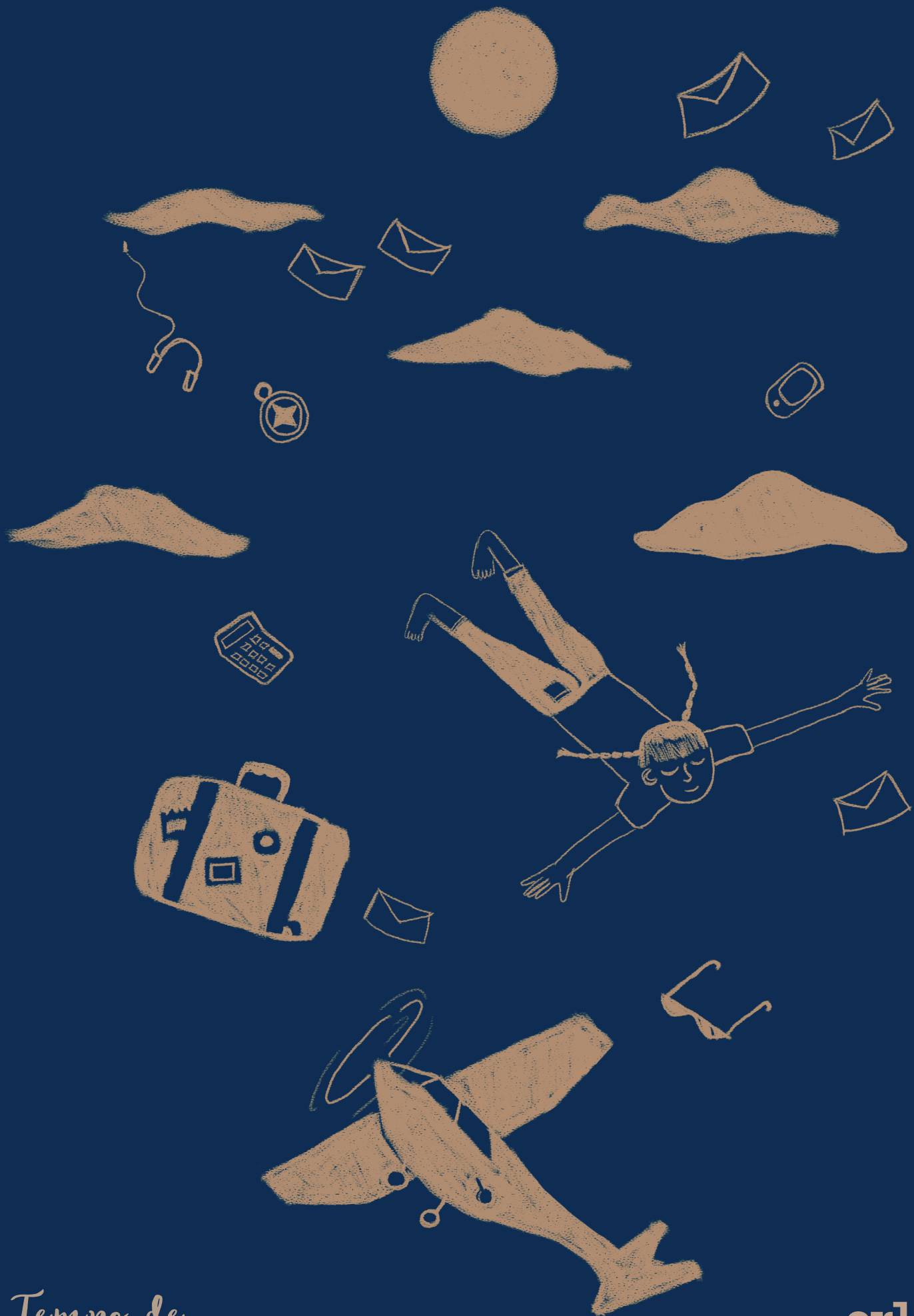

Tempo de
abrir asas

orl_az
artist | designer